

rookmelder:
conform NEN 2555

watervorming: wanden toilet en badkamer:
conform bouwbesluit artikel 3.29 en NEN 2778.

trappen:
te overbruggen hoogte : 2741mm
aanreide : 185mm
opstap : max. 210mm (steaf 1%)
leuning : aan beide zijden trap, hoog 850+vk, trede
hekwerk : hoog 1000+vk, trede, spijlen Ø10, h.o.h. 100mm
materiaal : n.i.b.

let op! webtuk 10mm boven bk, afgewerkte eerste verdiepingvloer

Oppervlakte : 75m²
Inhoud : 335m³
GO : 125m²
VG : 75m²

wand: 30min. BWDBO

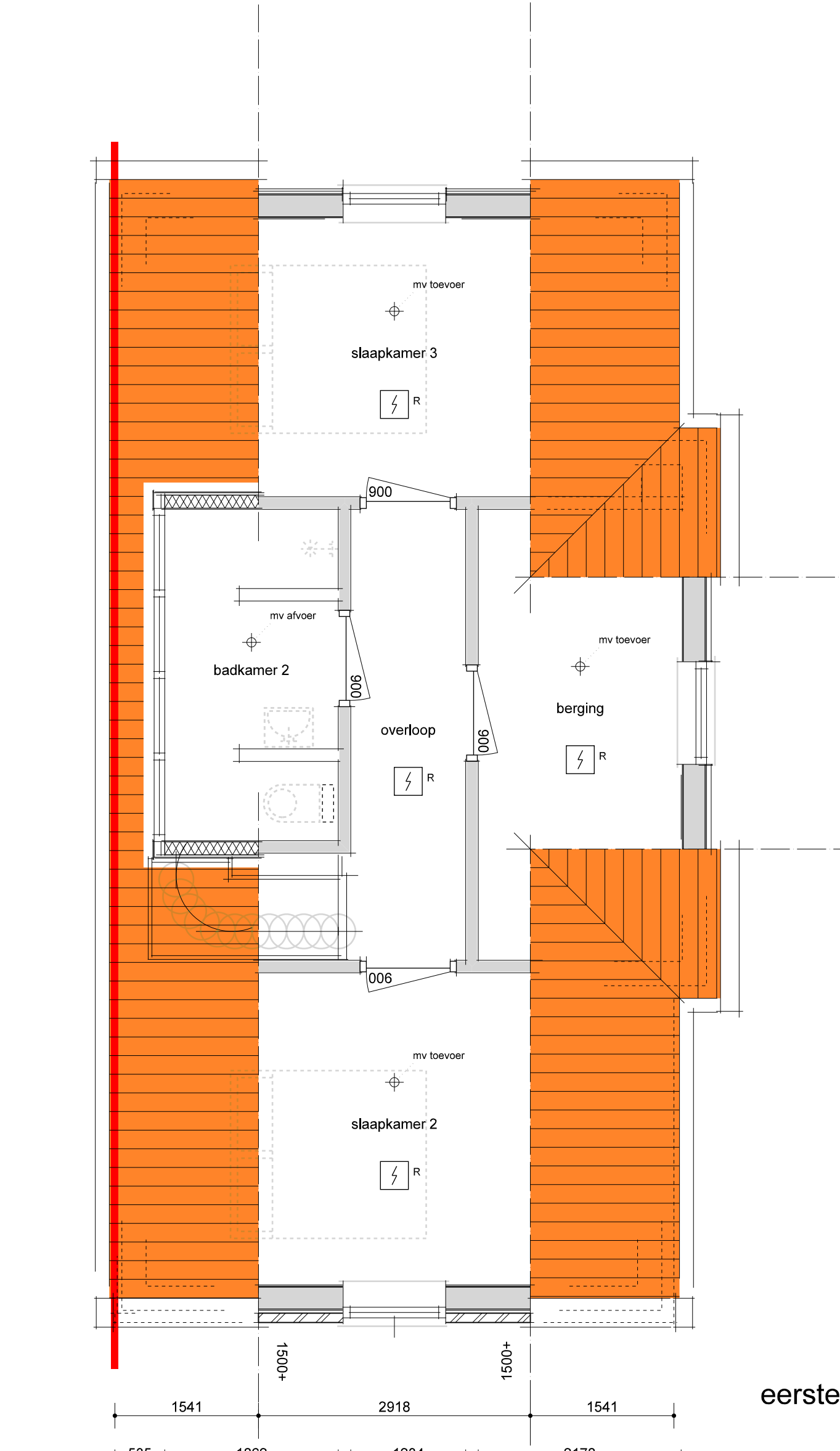

0.01

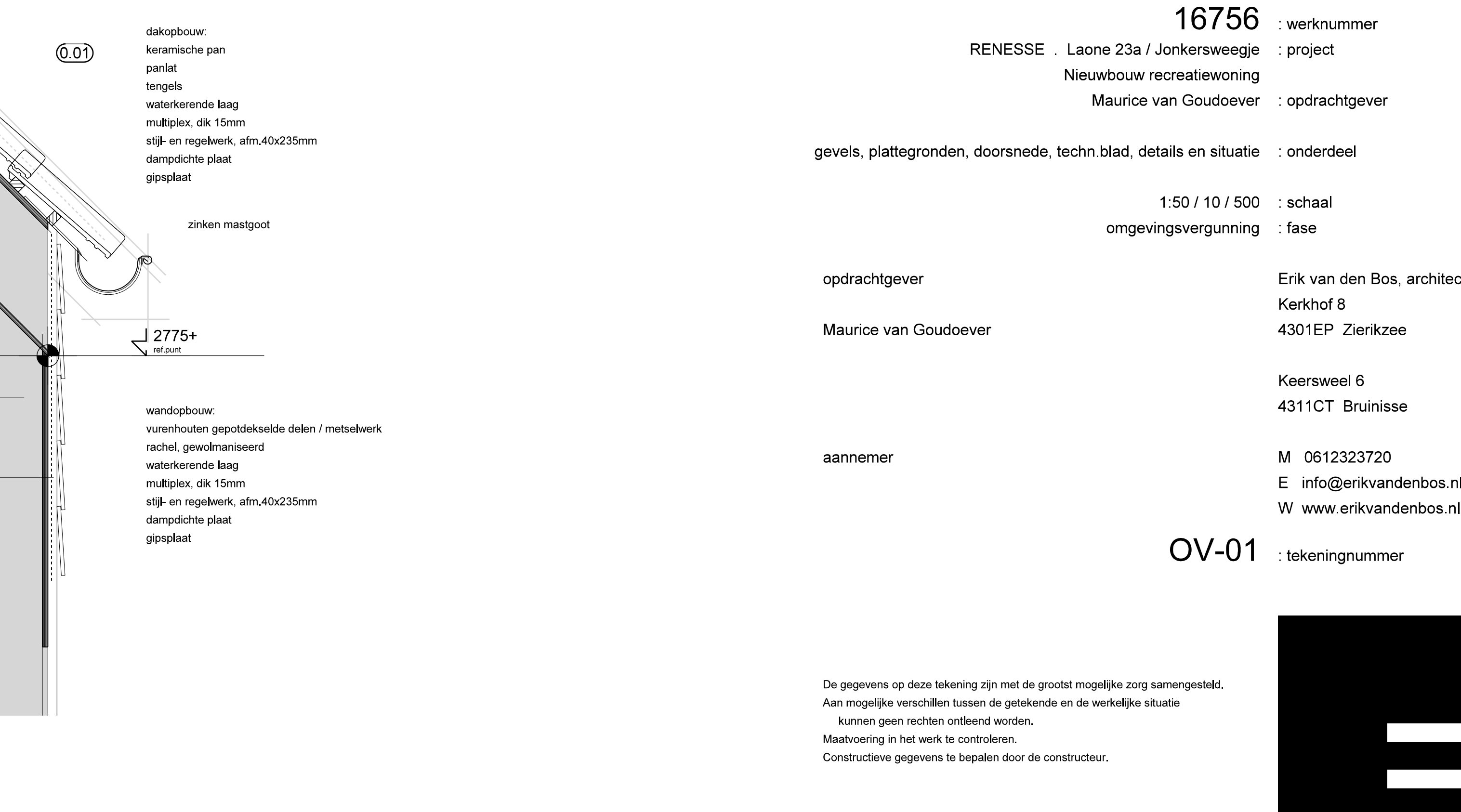
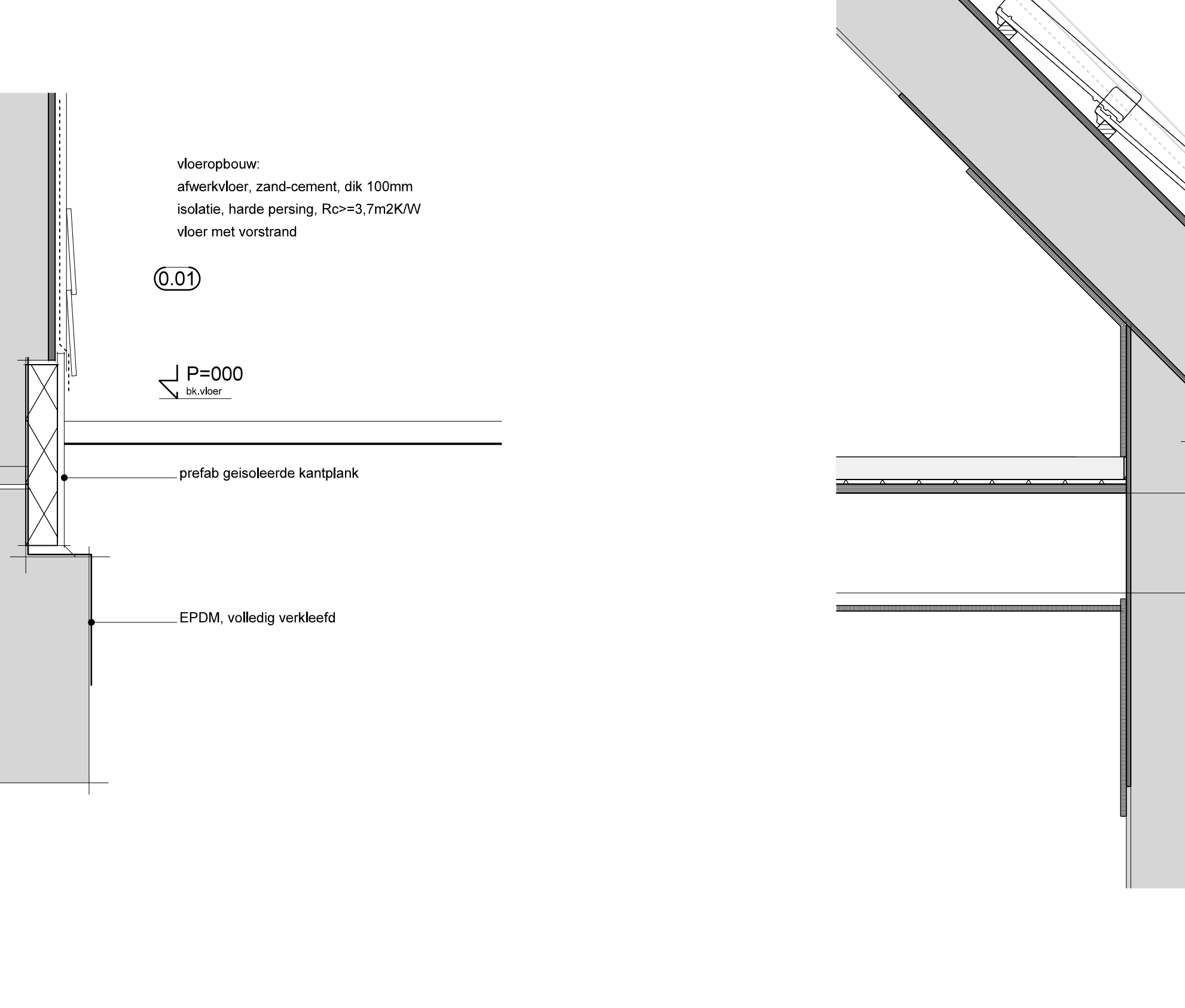
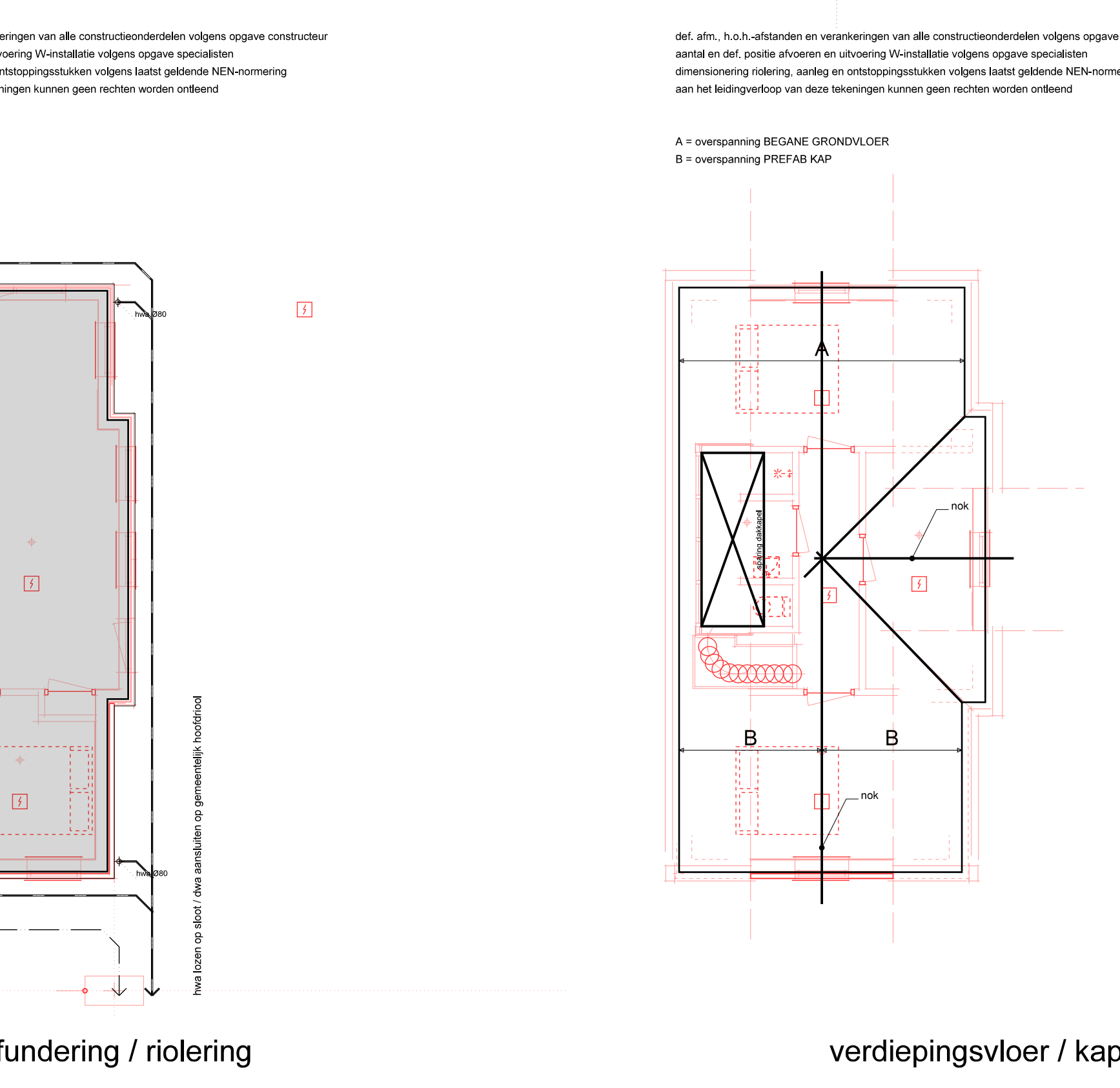
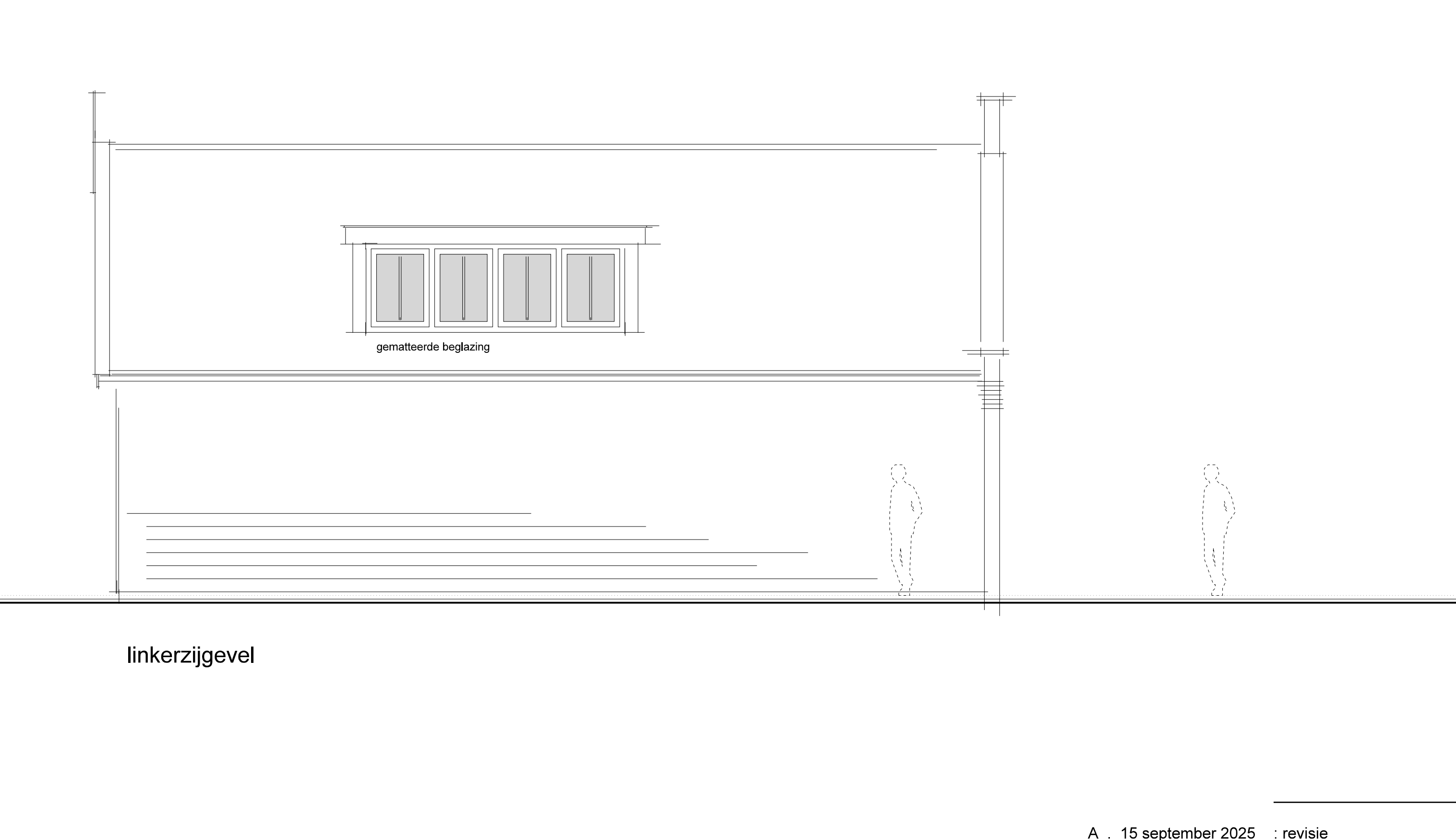
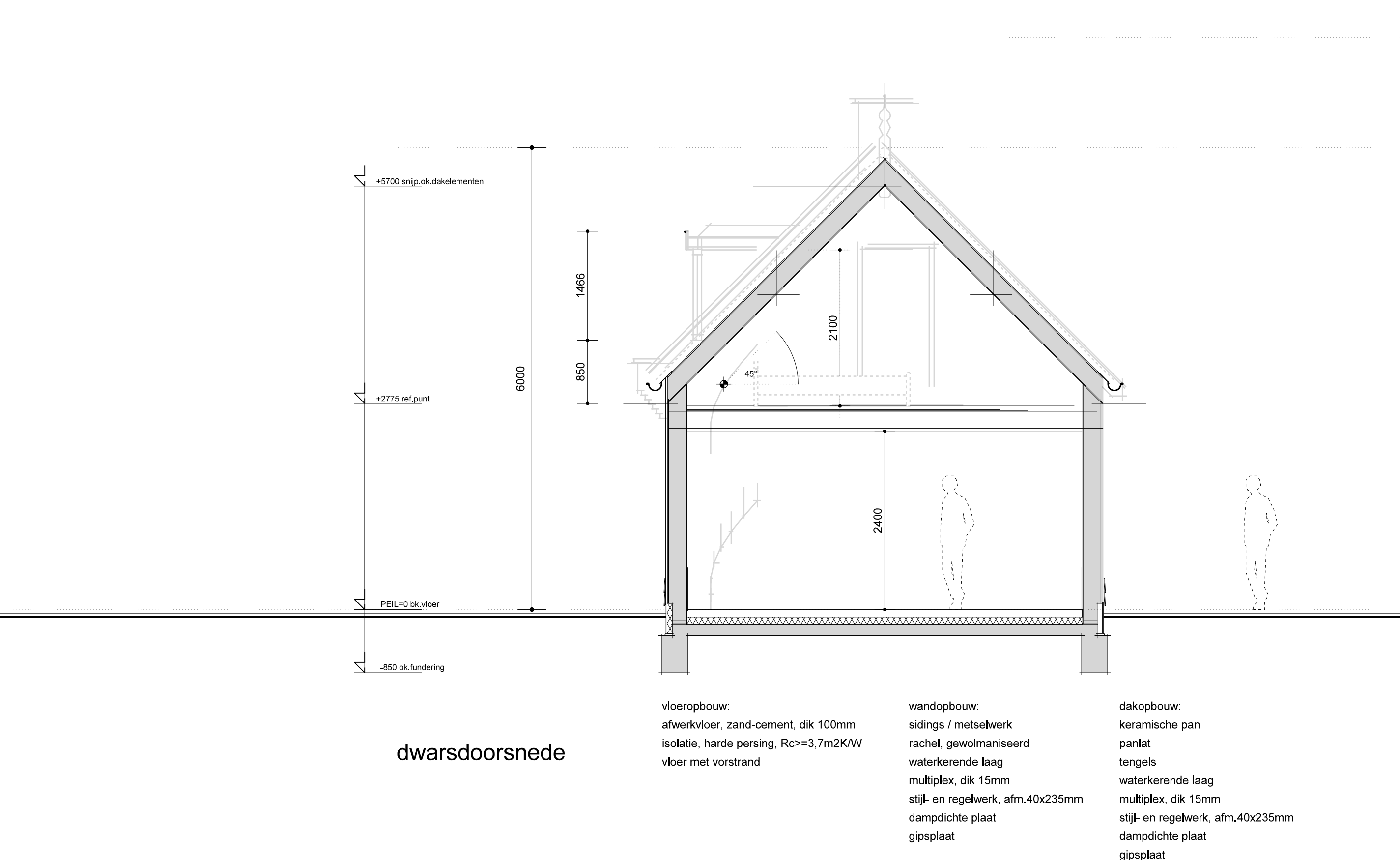

A : 15 september 2025 : revisie
20 mei 2022 : datum

16756 : werknnummer
RENESE : Laone 23a / Jonkersweegje : project
Nieuwbouw recreatiewoning : opdrachtgever
Maurice van Goudoever : onderdeelt

gevels, plattegronden, doorsnede, techn.blad, details en situatie : onderdeelt

1:50 / 10 / 500 : schaal
omgevingsvergunning : fase

opdrachtgever : Erik van den Bos, architect
Maurice van Goudoever : Kerkhof 8
4301EP Zierikzee

aannemer : Keersweel 6
4311CT Bruinisse

M 0612323720
E info@erikvandenbos.nl
W www.erikvandenbos.nl

OV-01 : tekeningnummer

De gegevens op deze tekening zijn met de grootst mogelijke zorg samengesteld.
Aan mogelijke verschillen tussen de getekende en de werkelijke situatie
kunnen geen rechten ontleend worden.
Maatvoering in het werk te controleren.
Constructieve gegevens te bepalen door de constructeur.

